

Twristiaeth, Manwerthu a Lletygarwch

Partneriaeth Dysgu a Sgiliau Rhanbarthol - De-Orllewin Cymru

Cyflogaeth o fewn y sector (2021)

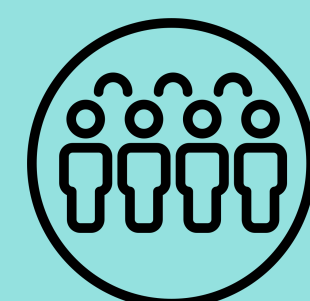

62.9K
o bobl yn cael eu
cyflogi yn y sector

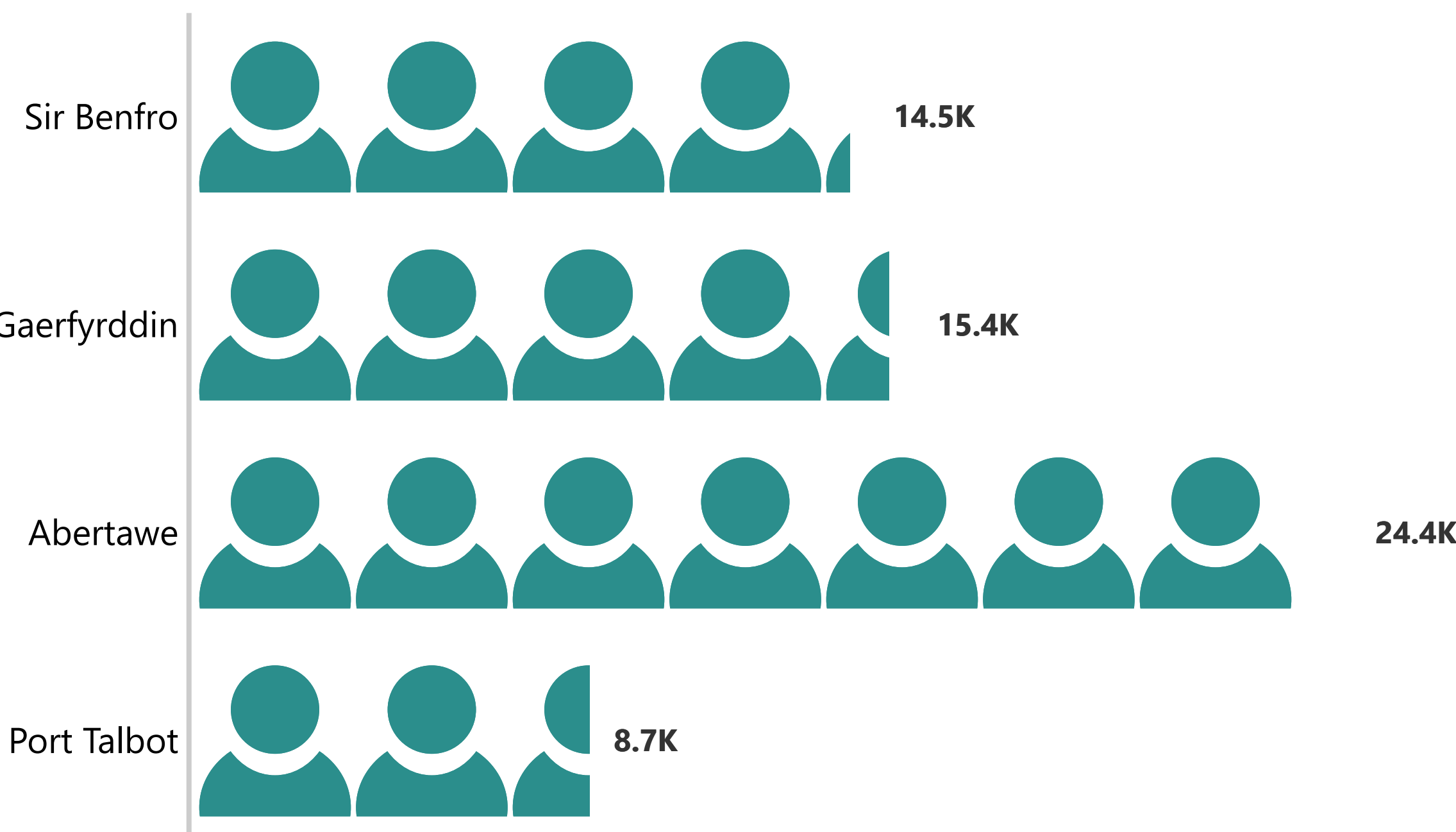

Ffynhonnell: Y Swyddfa Ystadegau Gwladol (SYG)

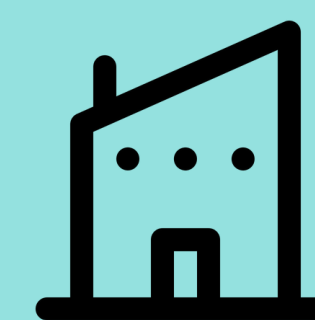

5,075
o fentrau yn y
sector

Mentrau o fewn y sector (2022)



84.2%

o'r holl fentrau yn y
rhanbarth hwn yn
feicro-fentrau

21.3%



o'r holl fentrau yn y rhanbarth
hwn yn y sector hwn

Ffynhonnell: Y Swyddfa Ystadegau Gwladol (SYG)

Gwerth Ychwanegol Gros (GYG) (£) am y sector (2021)



2.2bn

cyfanswm y GYG am y sector



470

o brentisiaethau
yn y sector

Hyfforddiant o fewn y sector (2021/22)

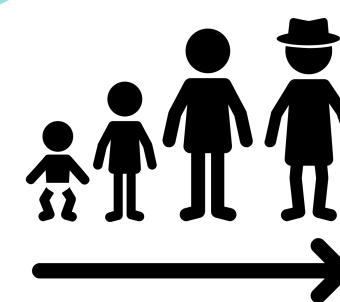

20.2%

o'r holl brentisiaid yn y
sector o dan 25 oed

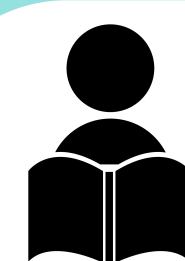

3415

gweithgareddau dysgu mewn sefydliadau
addysg bellach yn y sector (2020/21)

Ffynhonnell: Llywodraeth Cymru

Sir Benfro



634M

Sir Gaerfyrddin



495M

Abertawe



830M

Castell-nedd Port Talbot



253M

Ffynhonnell: Y Swyddfa Ystadegau Gwladol (SYG)