

Diwydiannau Creadigol

Partneriaeth Dysgu a Sgiliau Rhanbarthol - De-Orllewin Cymru

Cyflogaeth o fewn y sector (2021)

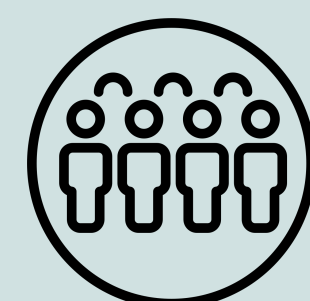

6.2K
o bobl yn cael eu
cyflogi yn y sector

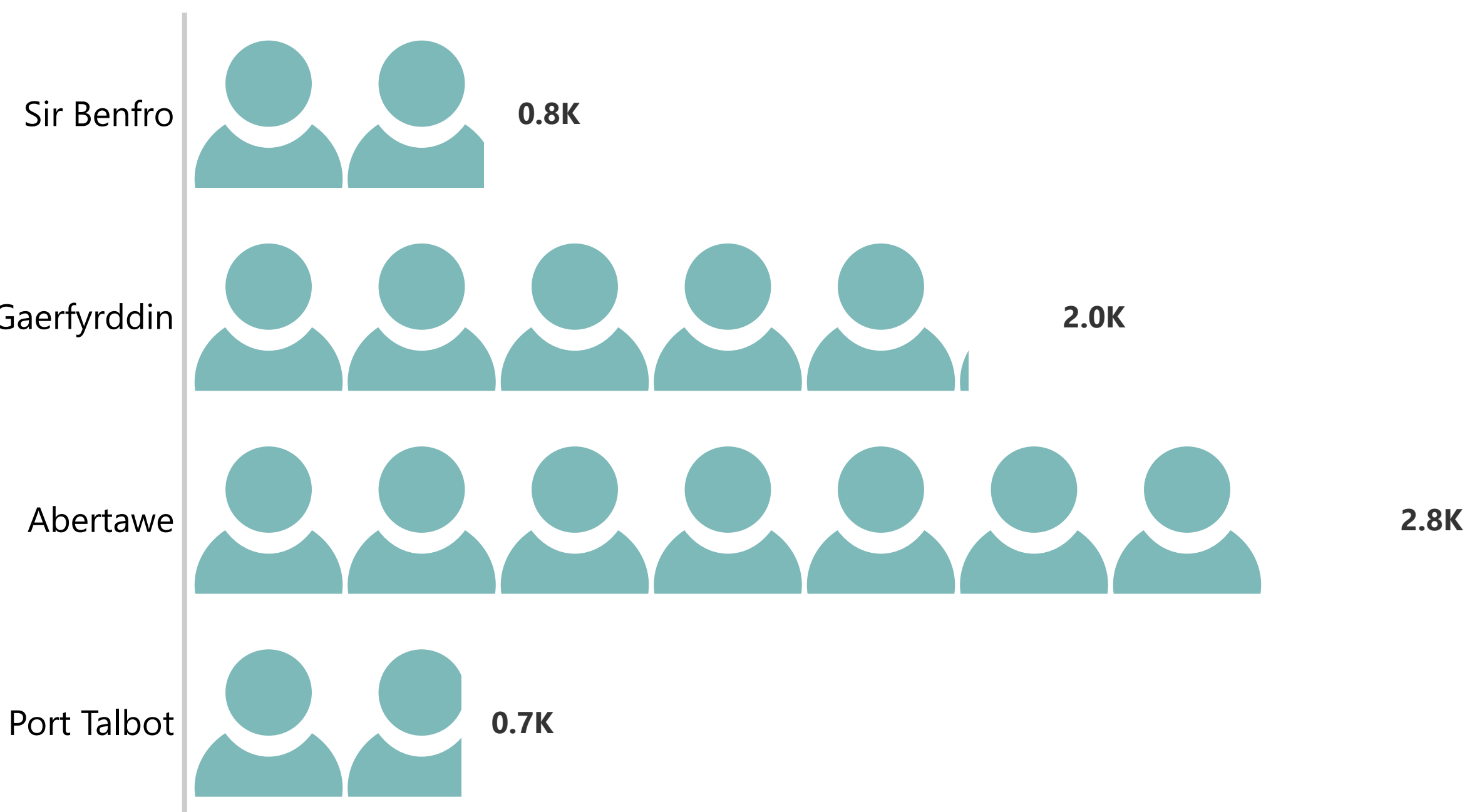

Ffynhonnell: Y Swyddfa Ystadegau Gwladol (SYG)

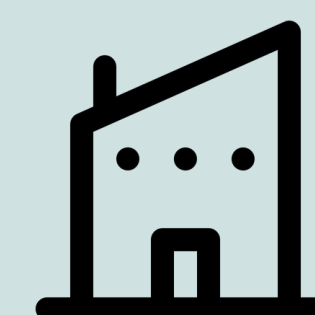

870
o fentrau yn y
sector

Mentrau o fewn y sector (2022)



92.5%

o'r holl fentrau yn y
rhanbarth hwn yn
feicro-fentrau

3.7%

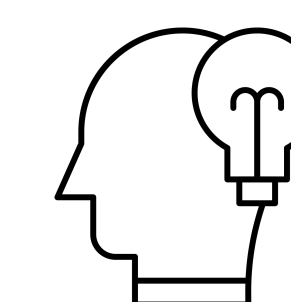

o'r holl fentrau yn y rhanbarth
hwn yn y sector hwn

Ffynhonnell: Y Swyddfa Ystadegau Gwladol (SYG)

Gwerth Ychwanegol Gros (GYG) (£) am y sector (2021)



0.5bn

cyfanswm y GYG am y sector



580

o brentisiaethau
yn y sector

Hyfforddiant o fewn y sector (2021/22)

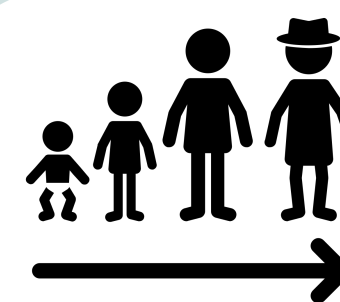

12.1%

o'r holl brentisiaid yn y
sector o dan 25 oed

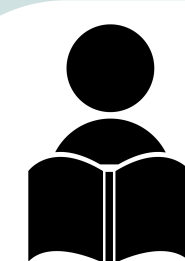

7535

gweithgareddau dysgu mewn sefydliadau
addysg bellach yn y sector (2020/21)

Ffynhonnell: Llywodraeth Cymru

Sir Benfro



Sir Gaerfyrddin



Abertawe



Castell-nedd Port Talbot



Ffynhonnell: Y Swyddfa Ystadegau Gwladol (SYG)